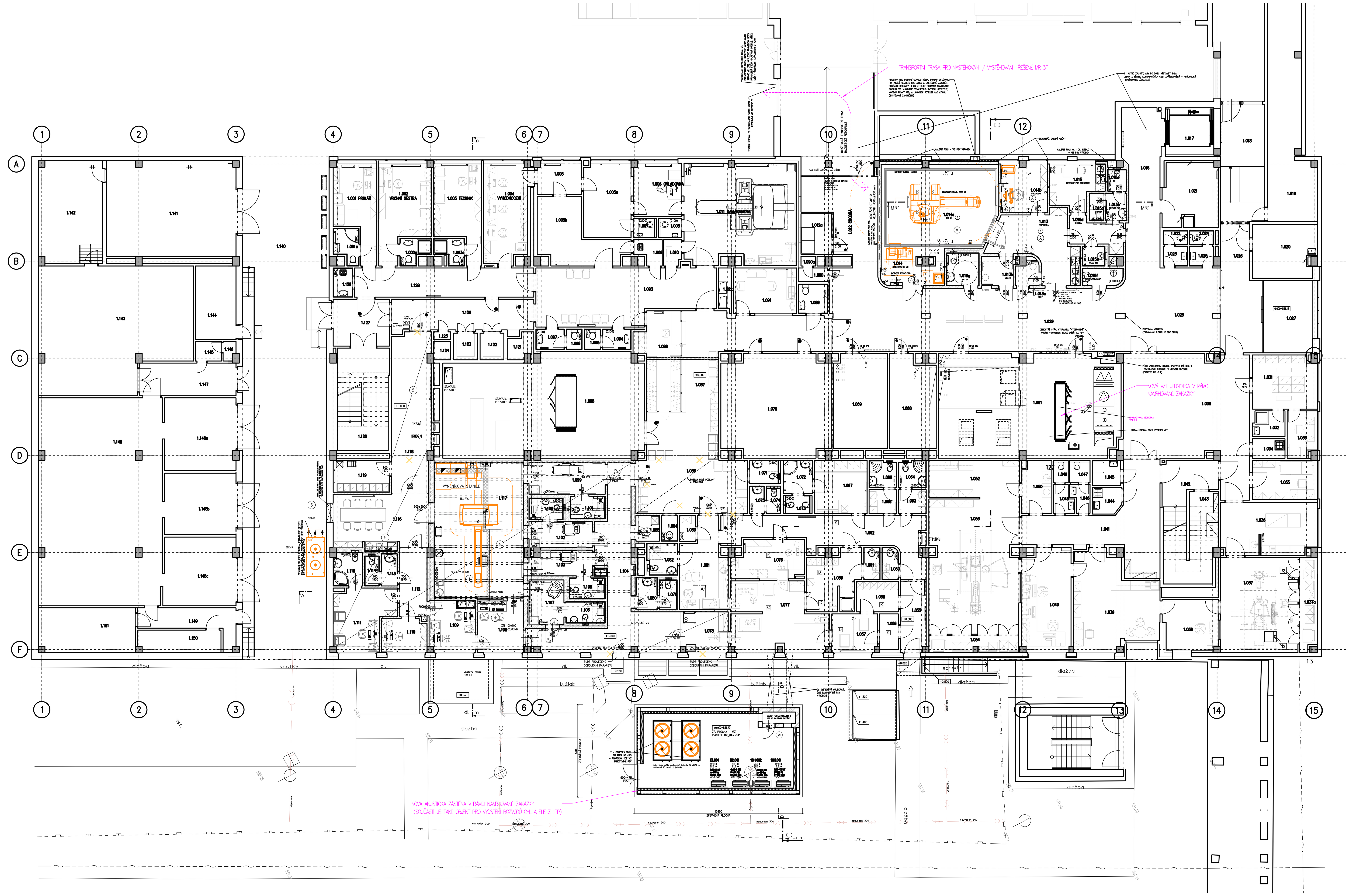

LEGENDA MÍSTNOSTÍ – NAVRHOVANÝ STAV

Č.M.	NÁZEV MÍSTNOSTI	PLOCHA (M2)	DRUH PODLAHY		POVRCH STĚN		STROP / PODHLED	S.V. PODHL.
1.001	PRIMÁŘ	13,00						
1.001a		3,10						
1.002	VRCHNÍ SESTRA	16,80						
1.002a		2,60						
1.003	TECHNIK	15,20						
1.003a		2,60						
1.004	VYHODNOCENÍ	16,90						
1.005		5,30						
1.005a		13,40						
1.005b		15,60						
1.006	OVLADOVNA	9,70						
1.007		1,70						
1.008		1,70						
1.009		2,30						
1.010		1,70						
1.011	GAMAKAMERA	42,30						
1.012	CHODBA		PVC (NA 19m2), KER. DL. (NA 6m2)	P4, D4	NATĚR (NA 19 m2)	PU21+N1b, STÁV.OMÍTKY=N1b	RASTR R8D (NA 19 m2)	2,90
1.012a	ROZVODNA SLP	4,80	STÁV.		STÁV.		STÁV.	
1.013	PŘÍPRAVNA	17,40	PVC EL. VODIVÉ	P2	NATĚR	PU21 + PU5	RASTR R8D	2,60
1.013a	BOX 1	2,00	PVC EL. VODIVÉ – NEPŘIPOJENÉ !	P5	NÁTĚR	PU21 + PU5	RASTR R8L	2,40
1.013b	BOX 2	3,35	PVC EL. VODIVÉ – NEPŘIPOJENÉ !	P5	NÁTĚR	PU21 + PU5	RASTR R8L	2,40
1.014	TECHNICKÝ PROSTOR MR	8,20	PVC EL. VODIVÉ	P2	NÁTĚR	PU21, N1c	–	–
1.014a	MR 3T	30,20	NÁŠLAPNÁ VRSTVA – DODÁVKA LT	P3	NÁTĚR	PU21, N1c	DODÁVKA STROJE MR	
1.014b	OVLADOVNA	9,00	PVC EL. VODIVÉ	P2	NÁTĚR	PU21, N1c	RASTR R8D	2,60/ 2,90
1.015	MÍSTNOST PRO ODPOČINEK	8,90	PVC	P1	NÁTĚR, KER. OBKLAD ZA LINKOU	PU21, N1c, 02	RASTR R8D	2,60/ 2,90
1.015a	WC	1,55	KERAMICKÁ DLAŽBA	D1	KER. OBKLAD DO VÝŠKY PODHLEDU	PU21, 02	RASTR R8L	2,40
1.015b	PŘEDSÍŇ WC	2,20	KERAMICKÁ DLAŽBA	D1	KER. OBKLAD DO VÝŠKY PODHLEDU	PU21, 02	RASTR R8L	2,40
1.015c	SPRCHA	1,52	KERAMICKÁ DLAŽBA	D2	KER. OBKLAD DO VÝŠKY PODHLEDU	PU21, 01	RASTR R8L	2,40
1.015d	CHODBA	5,35	PVC	P1	NÁTĚR	PU21, N1b	RASTR R8L	2,40
1.015e	ÚKLID MR	1,80	KERAMICKÁ DLAŽBA	D1	KER. OBKLAD DO VÝŠKY PODHLEDU	PU21, 02	RASTR R8L	2,40
1.015f	ÚKLID VEŘEJNOST	2,65	KERAMICKÁ DLAŽBA	D1	KER. OBKLAD DO VÝŠKY PODHLEDU	PU21, 02	RASTR R8L	2,40
1.015g	WC TP	4,05	KERAMICKÁ DLAŽBA	D1	KER. OBKLAD DO VÝŠKY PODHLEDU	PU21, 02	RASTR R8L	2,40
1.016	CHODBA K VÝTAHU	54,40	PVC	P4	NÁTĚR	PU21+N1b, STÁV.OMÍTKY=N1b	RASTR R2	2,62
1.017	STÁVAJÍCÍ VÝTAH	8,70						
1.018	CHODBA	19,90						
1.019								
1.020	SKLAD	12,80						
1.021	SKLAD	12,80						
1.022	WC – PACIENT M	1,30						
1.023	PŘEDSÍŇ WC – PACIENT M	1,90						
1.024	WC – PACIENT Ž	1,30						
1.025	PŘEDSÍŇ WC – PACIENT Ž	1,90						
1.026	HALA	17,60	PVC	P4	NÁTĚR	STÁV.OMÍTKY=N1b	STÁVAJÍCÍ	
1.027	ZÁDVEŘÍ	15,00						
1.028	HALA	32,10	PVC	P4	NÁTĚR	PU21+N1b, STÁV.OMÍTKY=N1b	RASTR R2	2,62
1.029	CHODBA	72,80	PVC	P4	NÁTĚR	PU21+N1b, STÁV.OMÍTKY=N1b	RASTR R2	2,32
1.030		54,00						
1.031	ŠATNA	13,10						
1.032	SPRCHA	3,10						
1.033	SESTRA	5,10						
1.034	ÚKLID	2,40						
1.035	ADMINISTRATIVA	9,70						
1.036	PŘÍPRAVNA	19,40						
1.037	ANGIOSÁL	26,90						
1.037a	STROJOVNA ANGIOSÁLU	5,50						
1.038	OVLADOVNA	10,40						
1.039	DMZ, ČAJ. KUCHYŇKA	27,40						
1.040	OVLADOVNA, VYHODNOCENÍ	19,10						
1.041	CHODBA	28,20						
1.042	STÁVAJÍCÍ SCHODIŠTĚ	23,90						
1.043	UPS	6,20						
1.044	ČISTÍCÍ MÍSTNOST	2,80						
1.045	WC – INVALIDNÍ	2,70						
1.046	PŘEDSÍŇ WC – PEROSNÁL Ž	1,80						
1.047	WC – PERSONÁL Ž	1,80						
1.048	PŘEDSÍŇ WC – PERSONÁL M	2,00						
1.049	WC – PERSONÁL M	1,26						
1.050	UMÝVÁRNA LÉKAŘŮ	6,23						
1.051	STROJOVNA VZT	70,58						
1.052	PŘÍRUČNÍ SKLAD, MYTÍ	9,27						
1.053	ANGIOSÁL	46,17						
1.054	STROJOVNA	8,68						
1.055	VSTUP ZAMĚSTNANCI	7,00						
1.056	PŘÍJEM RADIOFARMAK	2,60						
1.057	MATERIÁL FILTR	6,55						
1.058	VYMÍRACÍ BOX	4,84						
1.059	PERSONÁLNÍ PROPUST	11,25						
1.060	ÚKLID	1,95						
1.061	ÚKLID RADIOFARMAKA	2,00						
1.062	CHODBA	24,50						
1.063	ŠATNA LÉKÁRNA	2,50						
1.064	HYGIENICKÁ BUŇKA LÉKÁRNA	2,75						
1.065	ŠATNA MUŽI SPECT	2,50						
1.066	HYGIENICKÁ BUŇKA MUŽI	2,75						
1.067	ŠATNA ŽENY	10,75						
1.068	ELEKTROROZVODNA	16,00	STÁV.		STÁV.		STÁV.	
1.069	ELEKTROROZVODNA	19,14	STÁV.		STÁV.		STÁV.	
1.070	ELEKTROROZVODNA	41,51	STÁV.		STÁV.		STÁV.	
1.071	HYGIENICKÁ BUŇKA	2,60						
1.072	HYGIENICKÁ BUŇKA	3,75						
1.073	WC	1,70						
1.074	WC PESRONÁL	1,40						
1.075	PŘEDSÍŇ WC PERSONÁL	2,40						
1.076	PŘÍPRAVNA – KANCELÁŘ	10,40						
1.077	ŘEDĚNÍ RADIOFARMAK	23,75						
1.078	PŘÍJEM RADIOFARMAK	7,10						
1.079	WC ŽENY	2,04						
1.080	PŘEDSÍŇ – WC ŽENY	2,65						
1.081	APLIKACE SPECT	14,00						
1.082	HYGIENICKÁ BUŇKA	3,55						
1.083	ODPADY RADIOFARMAKA	1,60						
1.084	ÚKLID RADIOFARMAKA	1,60						
1.085	ODPADY RADIOFARMAKA	2,30						
1.086	CHODBA	22,50						
1.087	CHODBA, ČEKÁRNA	44,18						
1.088	RECEPCE	10,92						
1.089		2,88						
1.090	SKLAD	1,36						
1.090a	SKLAD	0,53						
1.091		10,92						
1.092		2,04						
1.093	ČEKÁRNA APLIKOVANÉHO PACIENTA	35,58						
1.094		2,19						
1.095		1,25						
1.096		1,22						
1.097		2,19						
1.098	STROJOVNA VZT	76,57						
1.099	BOX LEŽÍCÍ	9,87						
1.100	HYGIENICKÁ BUŇKA	2,78						
1.101	HYGIENICKÁ BUŇKA	3,02						
1.102	BOX 1 SEDÍCÍ	6,24						
1.103	BOX 2 SEDÍCÍ	5,86						
1.104	CHODBA	34,28						
1.105	HYGIENICKÁ BUŇKA	2,86						
1.106	HYGIENICKÁ BUŇKA	3,19						
1.107	BOX 3 SEDÍCÍ	5,91						
1.108	OVLADOVNA	9,28						
1.109	POPISOVNA	8,63						
1.110	VRCHNÍ SESTRA	5,80						
1.111	PRIMÁŘ	13,35						
1.112	CHODBA	7,10						
1.113	PŘEDSÍŇ – WC MUŽI	20,00						
1.114	WC MUŽI	16,65						
1.115	HYGIENICKÁ BUŇKA PRIM.	3,60						
1.116	ZASEDACÍ MÍST. / DMZ	19,50						
1.117	VYŠETŘOVNA	46,48						
1.118	CHODBA	24,55						
1.119	ŠATNA	6,85						
1.120								
1.121		2,25						
1.122		2,43						
1.123		2,43						
1.124		1,21						
1.125		0,47						
1.126		16,72						
1.127		10,08						
1.128		19,94						
1.129		2,16						
1.140		145,58						
1.141		46,96						
1.142		24,74						
1.143		68,93						
1.144		11,38						
1.145		1,92						
1.146		0,87						
1.147		12,10						
1.148		97,13						
1.148a		19,68						
1.148b		16,72						
1.148c		18,89						

PŘEHLEDOVÝ VÝKRES

– PŘEHLEDOVÉ PŮDORYSY V MĚŘÍTKU 1:100 SLOUŽÍ PRO CELKOVOU ORIENTACI A PŘEHLED DISPOZICE V DANÉM PODLAŽÍ. NEJSOU ZDE ZOBRAZENY VŠECHNY PODROBNOSTI REALIZAČNÍ DOKUMENTACE, TUDÍŽ PLNOHODNOTNĚ NANAHRAZUJÍ VÝKRESY V MĚŘÍTKU 1:50

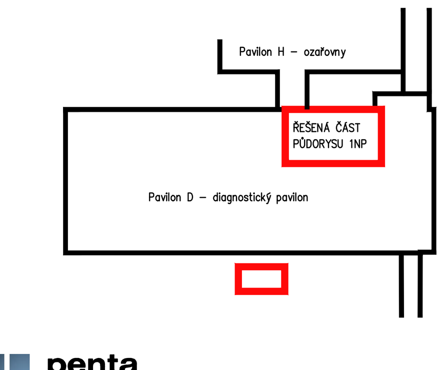

±0,000 = 531,180m BPV

penta projekt

GENERÁLNÍ PROJEKTANT
PENTA PROJEKT s.r.o.
Mrštíkova 1166/12
586 01 Jihlava
IČ: 479 16 621
+420 567 312 451
www.pentaprojekt.cz
penta@penta.ji.cz

Nemocnice Jihlava - pracoviště magnetické rezonance

INVESTOR
Nemocnice Jihlava
Vrchlického 59
586 01 Jihlava
IČ: 000 90 638

D1.01 Pavilon D
D1.01.1 ARS

HLAVNÍ ARCHITEKT PROJEKTU
Ing. arch. Jaromír Homolka, CSc.
HLAVNÍ INŽENÝR PROJEKTU
ing. Aleš Prudký

ZPRACOVATEL ČÁSTI PD
PENTA PROJEKT s.r.o.
Mrštíkova 1166/12
586 01 Jihlava
IČ: 479 16 621
+420 567 312 451
penta@penta.ji.cz

VEDOUCÍ PROJEKTANT
Ing. arch. Jaromír Homolka, CSc.
VYPRACOVAL
Ing. David Zápotočný
KONTROLOVAL
Ing. Aleš Prudký

AUTORIZAČNÍ RAZÍTKO | ČÍSLO PARÉ

ČÍSLO VÝKRESU	REVIZE	NÁZEV VÝKRESU		
D1.01.1-07	**R00**	**Půdorys 1.NP - Návrh - Přehledový**		
ZAKÁZKOVÉ ČÍSLO	STUPEŇ PD	MĚŘÍTKO	FORMÁT	DATUM
2025-05	**DPS**	1 : 100	15x A4	7 / 2025

TENTO VÝKRES A JEHO DETAILY JSOU MAJETKEM ZHOTOVITELE A NESMÍ BÝT POUŽIT CELÝ ANI Z ČÁSTI BEZ JEHO PÍSEMNÉHO SOUHLASU (DLE ZÁKONA č. 121/2000 Sb.)